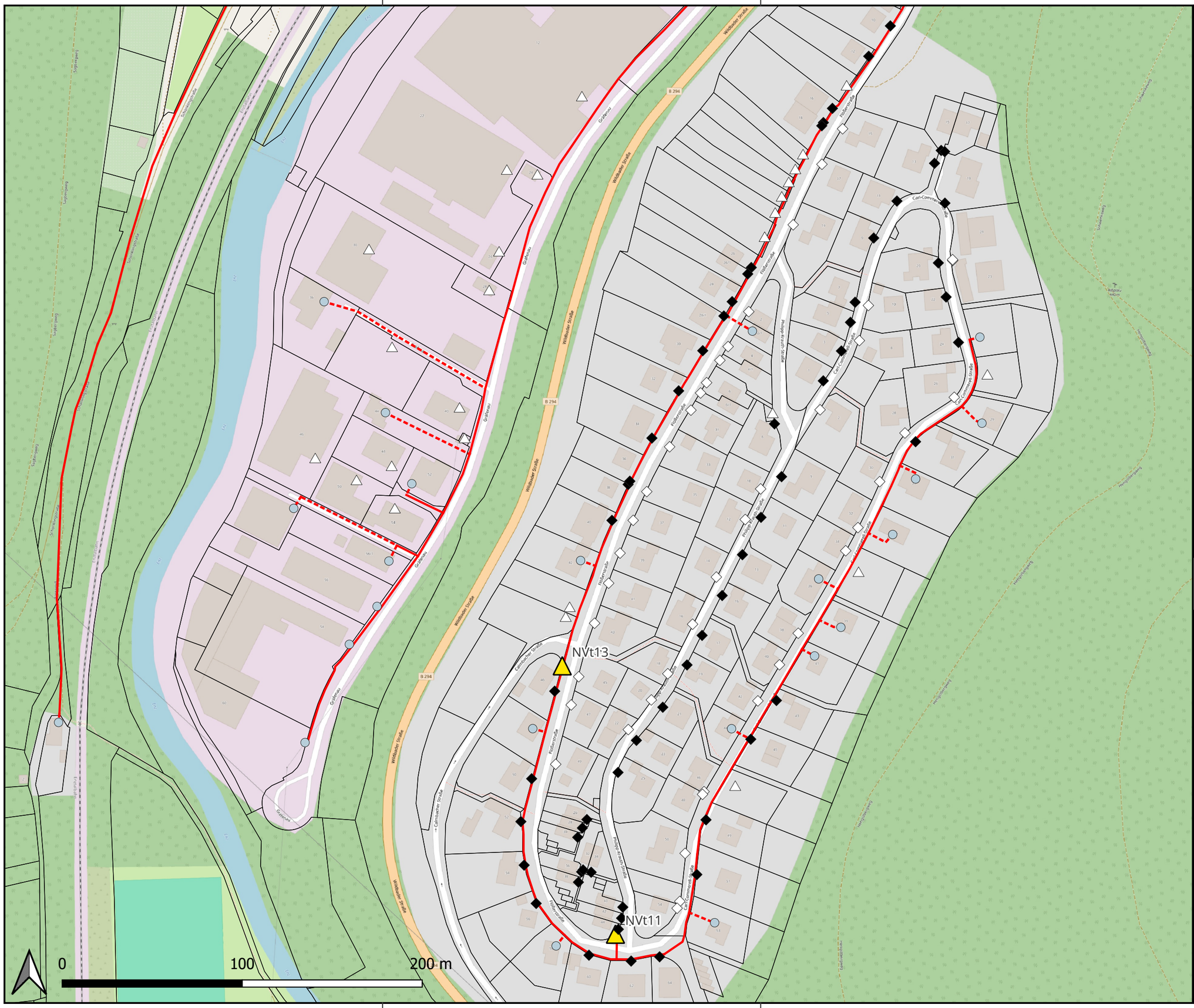

Bauten und Netztechnik

- PoP
- NVt
- Übergabepunkt Backbone
- Kabelschacht

Trassenbau

- Tiefbau
- Rohreinzug Gemeinde
- Oberirdisch
- Hausanschluss

HAM Höfen an der Enz

- Hausanschluss
- Reserve
- Versorgt/Reserve
- Ablage
- Versorgt/Ablage

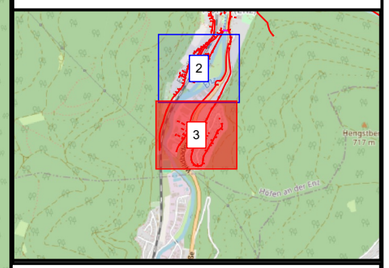

Höfen an der Enz

Bauherr/Auftraggeber:

Gemeinde Höfen an der Enz
Wildbader Straße 1
75339 Höfen an der Enz

Planungsbüro:

comcross GmbH
Niederlassung Düsseldorf
Prinzenallee 11
40549 Düsseldorf

Projekt: Breitbandausbau Landkreis Calw

Inhalt: Trassenbau und HAM Höfen an der Enz

© OpenStreetMap-contributors

PROJEKTION:	BLATTNR.:
EPSG Code: 25832 ETRS 89/UTM 32N	3/8
DATUM:	MASSSTAB:
22.02.2024	1:2.000

Planer: Adam Goddard, Benedikt Rott
Leon Friedrich
Bei Rückfragen: Christian Schuch
Telefon: +49 151 74475870